

FICHA DE PRODUCTO



NOMBRE DEL PRODUCTO: CLORO CONCENTRADO FORTE 1000GR X15- IMPEKE

INFORMACIÓN COMERCIAL

DESCRIPCIÓN		INFORMACIÓN DEL PRODUCTO	
Cloro concentrado Desinfección Líquido Cloro concentrado, elimina las bacterias del Típus, Cólera y Virus Hanta		EAN 13	7806810028943
		DUN14	17806810028940
		DUN INTERMEDIO	
		CÓDIGO	3002894
		FRACCIONAMIENTO	15
		SUBFRACCIONAMIENTO	N/A
		GRUPO / FAMILIA	FK100
		COMPRADO / MANUFACTURADO	Manufacturado
		PAÍS ORIGEN	CHL
		ORIGEN FABRICACIÓN	
		PARTIDA ARANCELARIA	*
		DURACIÓN DEL PRODUCTO	0,5

CARACT. TÉCNICAS

Posee 50 gr de cloro activo/litro.

RECOMENDACIONES DE USO

Desinfección de baños y cocinas Prevención de Típus y Cólera Desinfección de verduras y agua

COMPONENTES



IMAGEN DEL PRODUCTO



DIMENSIONES GENERALES DEL PRODUCTO

	Con Packaging	Sin Packaging
Largo	225	
Ancho	108	
Alto	76	
Peso	1061	

LISTA DE COMPONENTES

LISTA DE PARTES

N	Código SP	Descripción	Alto(mm)	Ancho(mm)	Largo(mm)	Espesor(mm)	Material	Peso(gr)	Color	Terminación
1		Tapa	18	0	39.5	1,3	PET	4		
2		Botella	76	225	108		0 PEAD	0	Verde	

NOTAS:

Lavado de ropa
No usar en ropa de color, lanas, seda, cuero, pelo de camello y elastanos.

HOJA
1 de 6

FICHA DE PRODUCTO



NOMBRE DEL PRODUCTO: CLORO CONCENTRADO FORTE 1000GR X15- IMPEKE

SERIOGRAFÍA U OTROS DETALLES DEL PRODUCTO TERMINADO

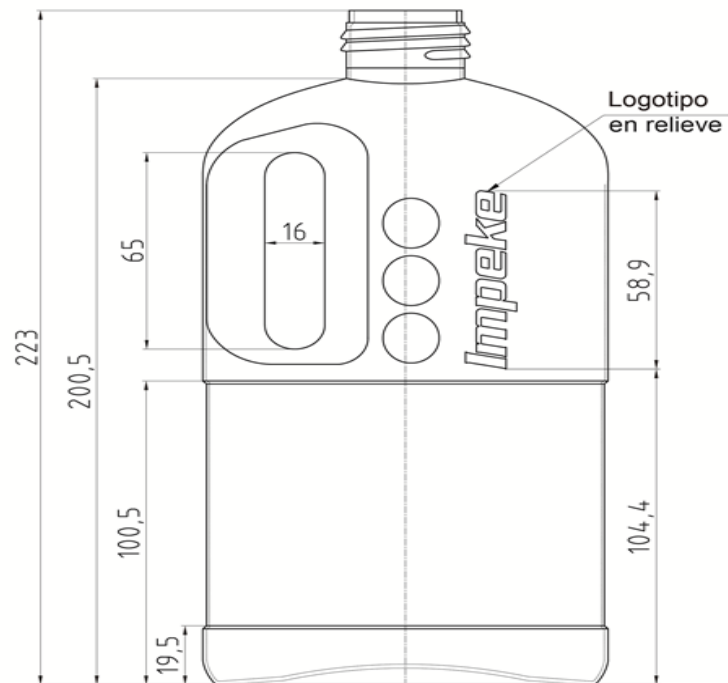

NOTAS:

HOJA
2 de 6

FICHA DE PRODUCTO



NOMBRE DEL PRODUCTO: CLORO CONCENTRADO FORTE 1000GR X15- IMPEKE

ESPECIFICACIONES PACKAGING

PACKAGING UNITARIO



DESCRIPCIÓN MATERIAL DE ENVASE

Packaging	Etiqueta
Material	PVC 53% de 40 micras
Reciclable	0
Largo(cm)	0
Ancho (cm)	288
Alto (cm)	77
Peso(gr.)	2



tridimage
 info@tridimage.com
 4554 1812
 echeverría 3856
 CP1430BTL
 buenos aires, argentina
 www.tridimage.com

fecha: 15/11/2017
 cliente: Impeke
 producto: Cloro Concentrado
 identificación: Forte 1k
 material:
 terminación:

comentarios
PLANO SUJETO A REVISIÓN

escala 100% 50 x 200mm

NOTAS:

FICHA DE PRODUCTO



NOMBRE DEL PRODUCTO: CLORO CONCENTRADO FORTE 1000GR X15- IMPEKE

INFORMACIÓN LOGÍSTICA

CAJA INNER

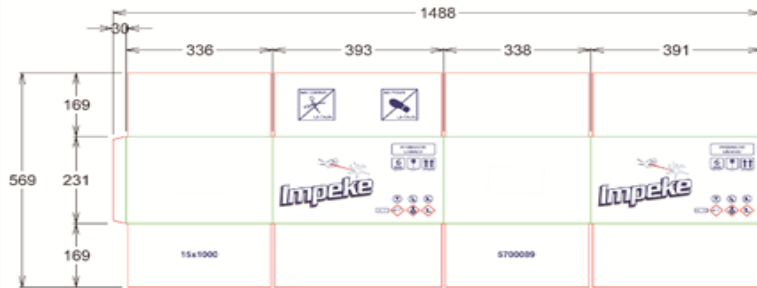

INFORMACIÓN CAJA INNER

Cód. Caja	5700089
Tipo Caja (RRP SI/NO)	NORMAL
Largo(mm)	397
Ancho (mm)	342
Alto (mm)	236
Peso Caja (kg)	0.40
Peso Neto (kg)	15.92
Peso Bruto (kg)	16.32

INFORMACION DEL PALETIZADO

Base	9
Alto	4

ETIQUETA INTERIOR



NOTAS:

FICHA DE PRODUCTO



NOMBRE DEL PRODUCTO: CLORO CONCENTRADO FORTE 1000GR X15- IMPEKE

ESPECIFICACIONES DE ENVÍO

CLORO CONCENTRADO FORTE 1000GR X15 - IMPEKE

CHILE				COLOMBIA			
Main Mark (1)	Side Mark	Main Mark (2)	Side Mark	Main Mark (1)	Side Mark	Main Mark (2)	Side Mark
PO No.: OC				PO No.: OC			
Product Code: ...Units				Product Code:			
Quantity:				Quantity: ...Units			
N.W:				N.W:			
G.W:				G.W:			
Port Departure:				Port Departure:			
Port Destination: Valparaiso or San Antonio				Port Destination:			
Importado por VIRUTEX ILKO S.A				Importado por Ilko Arcoaseo S.A.S			
Rut 93550000-1				NIT 800.228.878-1			
Chile				MOSQUERA, CUNDINAMARCA - COLOMBIA			
Hecho en Chile				Hecho en Chile			
MEXICO				PERU			
Main Mark (1)	Side Mark	Main Mark (2)	Side Mark	Main Mark (1)	Side Mark	Main Mark (2)	Side Mark
PO No.: OC				PO No.: OC			
Product Code:				Product Code:			
Quantity: ..Units				Quantity: ..Units			
N.W:				N.W:			
G.W:				G.W:			
Port Departu re:				Port Destination:			
Port Destination: MANZANILLO				Port Destination: CALLAO			
Importado por VIRUTEX ILKO S.A DE C.V				Importado por ILKO PERU S.A.C			
NIT VIR050923D68				Ruc 20289907743			
MANZANILLO MEXICO				LIMA PERU			
Hecho en Chile				Hecho en Chile			

NOTAS:

FICHA DE PRODUCTO



NOMBRE DEL PRODUCTO: CLORO CONCENTRADO FORTE 1000GR X15- IMPEKE

INFORMACIÓN CONTROL DE CALIDAD

NOTAS:

HOJA
6 de 6